

NOTICIAS

■ Hermandad de La Paloma

"Comienza el desmontaje del trono para la reforma de la mesa de la Virgen"

<https://lapuenteylapaloma.com/comienza-el-desmontaje-del-trono-para-la-reforma-de-la-mesa-de-la-virgen/>

■ Canal Sur Radio. Programa Bajo Palio, del día 22/02/2024

Entrevista al Hermano Mayor, D. Diego Hermoso Ruiz-Vázquez.

(Oír intervalo 32' 00" al 45' 25")

<https://www.canalsur.es/multimedia.html?id=2016297>



PRESENTACIÓN DEL NUEVO TRONO PROCESIONAL DE M^o STMA. DE LA PALOMA. 22/02/2018
<https://lapuenteylapaloma.com/acto-de-presentacion-del-nuevo-trono-de-la-virgen-de-la-paloma/>



TOMA DE DATOS DE CAMPO PARA LEVANTAMIENTO GEOMÉTRICO

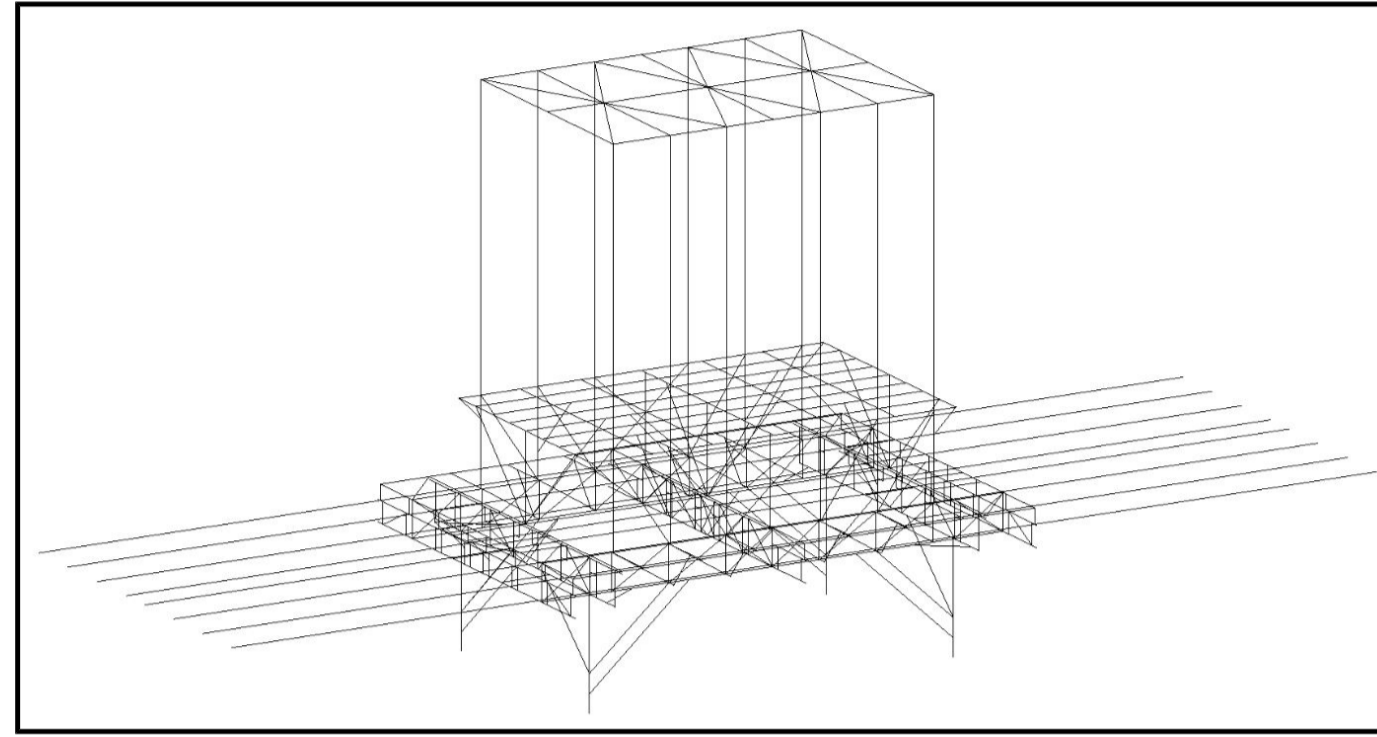

MODELO 3D ESTRUCTURA COMPLETA DEL TRONO EN SOFTWARE DE CAD

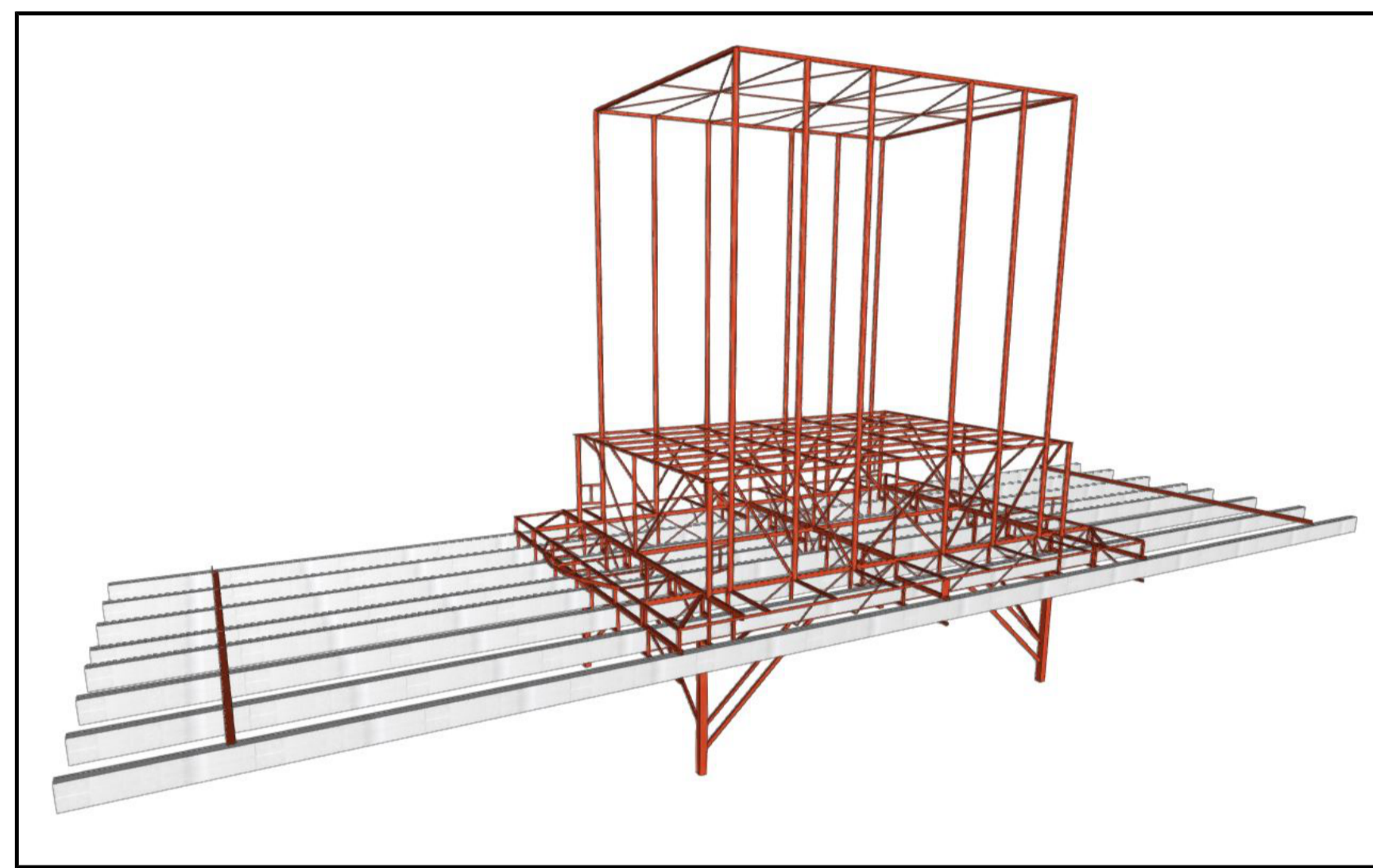
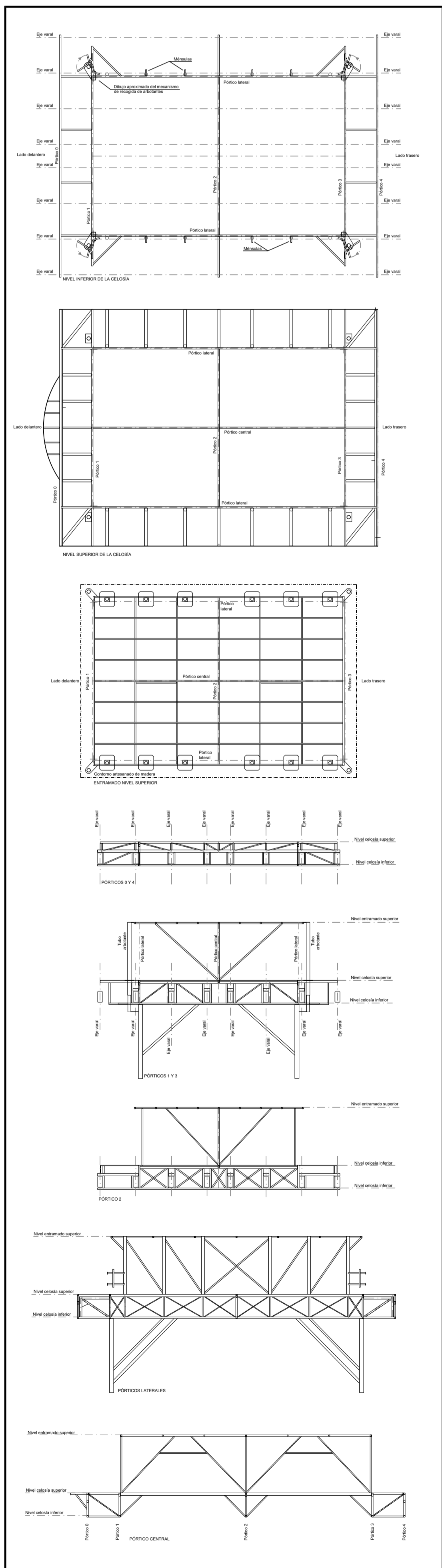

MODELO 3D ESTRUCTURA COMPLETA DEL TRONO EN SOFTWARE DE CÁLCULO



EFFECTO DINÁMICO. TRONO DE M^o STMA. DE LA PALOMA EN MOVIMIENTO
Ver enlace YouTube de autoría: "lacamaracofrade-apiedetrono"
<https://youtu.be/6L7D6Mb2kw?feature=shared>



DIAGRAMA DE ISOVALORES: DEFORMADA DE LA ESTRUCTURA DE LA MESA EN ESTADO DE REPOSO



DIAGRAMA DE ISOVALORES: DEFORMADA DE LA ESTRUCTURA DE LA MESA. TRONO EN MOVIMIENTO

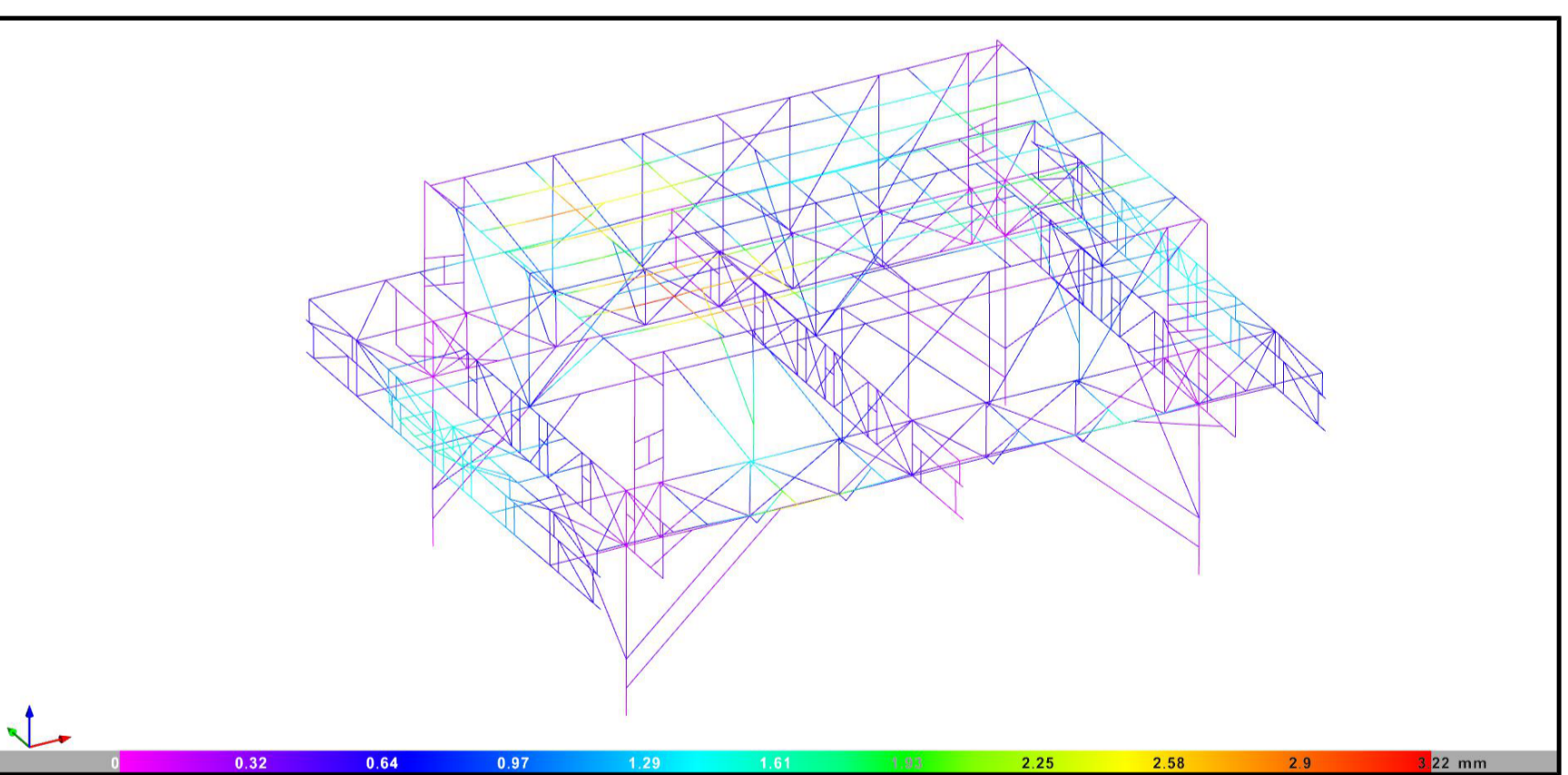

DIAGRAMA DE ISOVALORES: DEFORMADA DE LOS VARALES. TRONO EN MOVIMIENTO

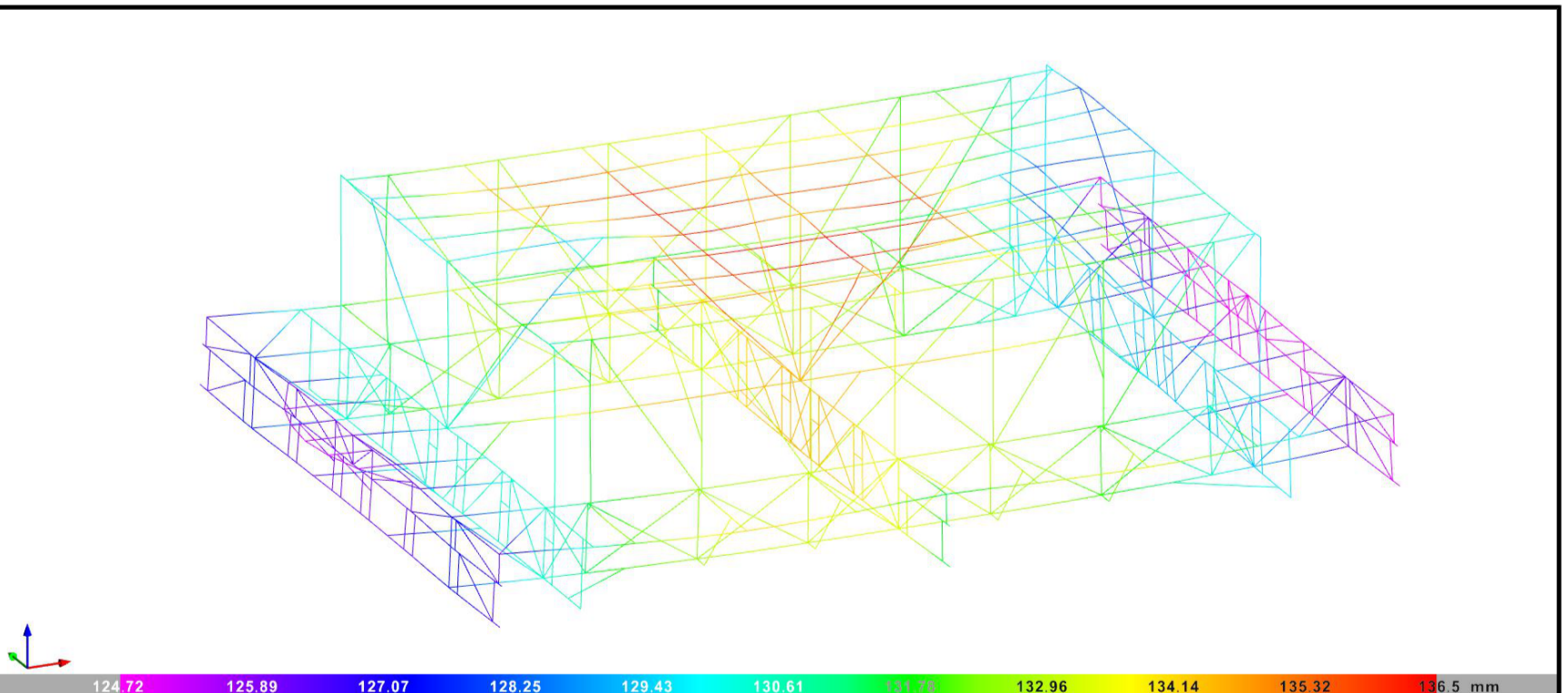
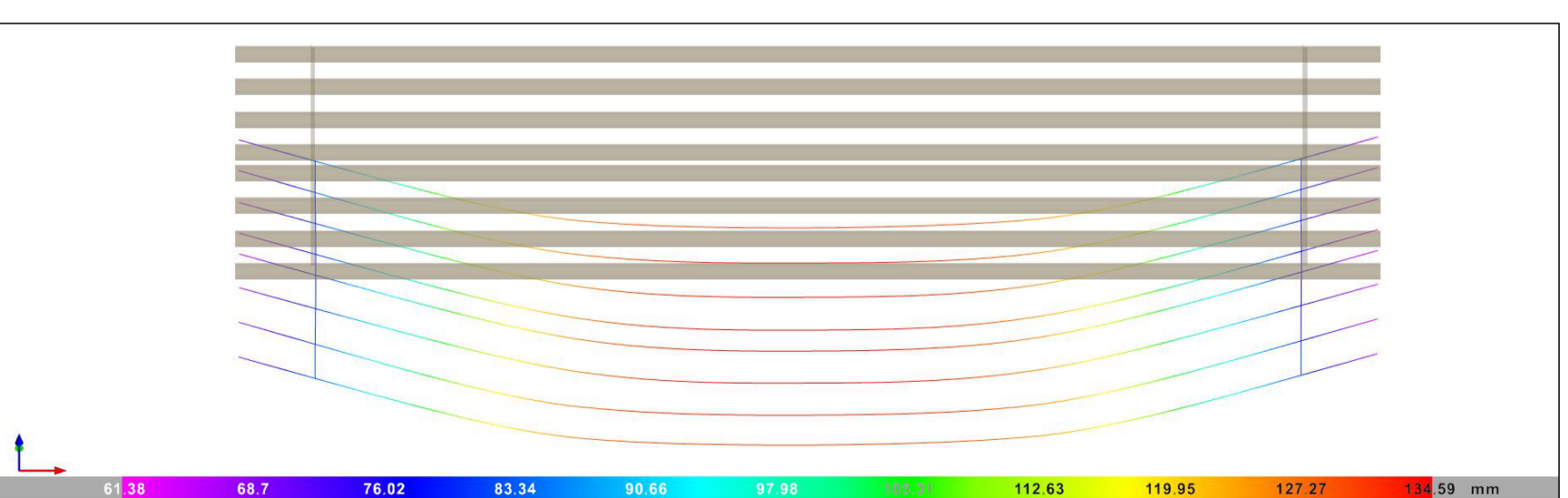
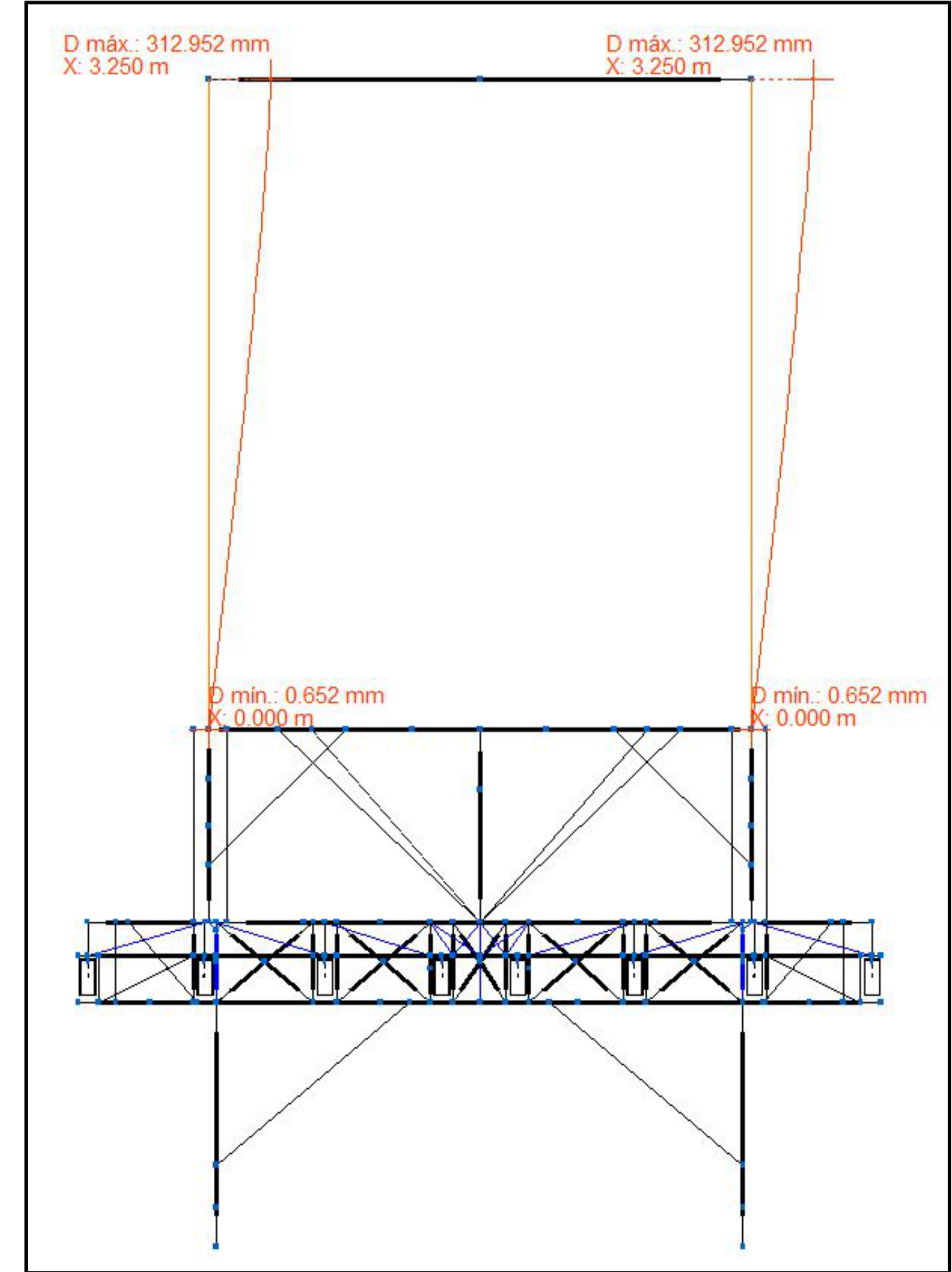

EFFECTO DINÁMICO. TRONO DE M^o STMA. DE LA PALOMA EN MOV. SEGÚN SOFTWARE DE CÁLCULO